

ESTRUCTURA DE LA FISCALÍA GENERAL ELECTORAL

ORGANIGRAMA ANALÍTICO

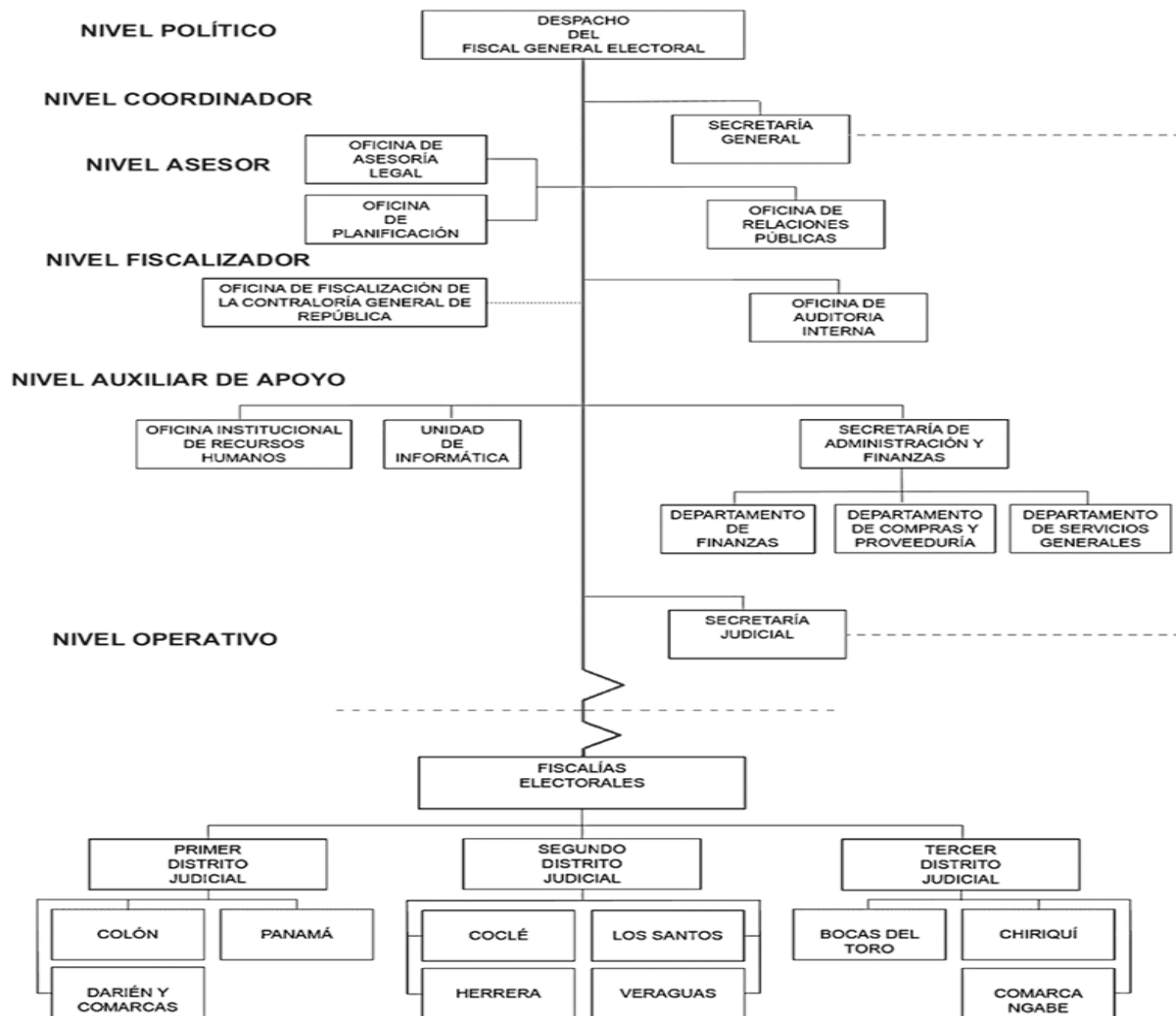

ARTÍCULO 6: REGLAMENTO INTERNO

DE LA ESTRUCTURA ORGANIZATIVA: Para el logro de sus fines y objetivos, la Fiscalía General Electoral contará con la estructura organizativa y funcional debidamente aprobada y descrita en el siguiente organigrama.

ESTRUCTURA DE LA FISCALÍA GENERAL ELECTORAL SISTEMA PENAL ACUSATORIO

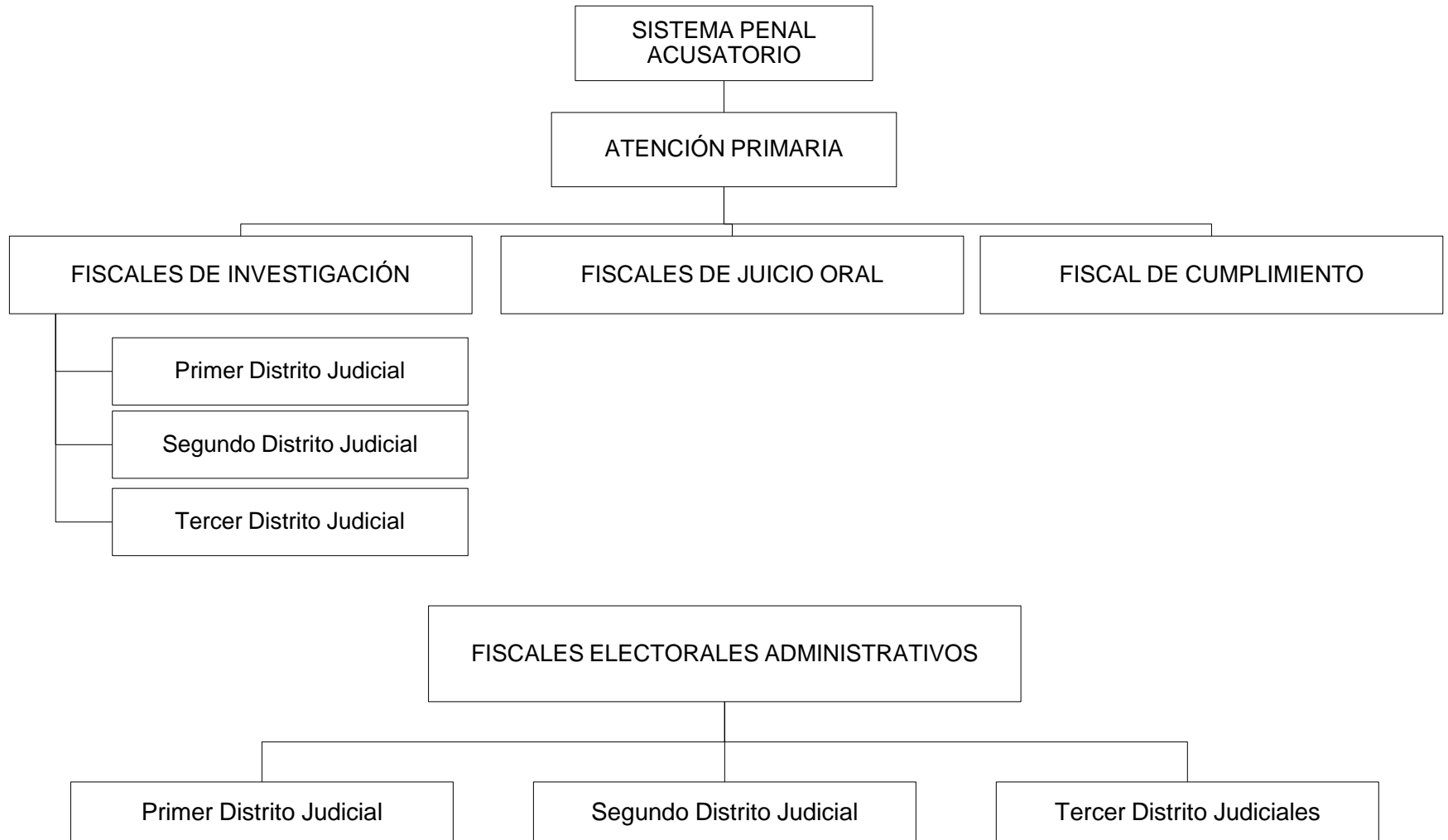

Con la Ley 29 del 29 de mayo de 2017, se generó en la Fiscalía General Electoral un cambio en la organización y forma de ejecución del trabajo diario, en cuanto a la investigación y procedimiento de los delitos electorales, el artículo 171 de la Ley 29 de 2017 adiciona el artículo 547-A del Código Electoral en ese sentido.



FISCALÍA GENERAL ELECTORAL

CONFORMACIÓN DE LOS DISTRITOS JUDICIALES

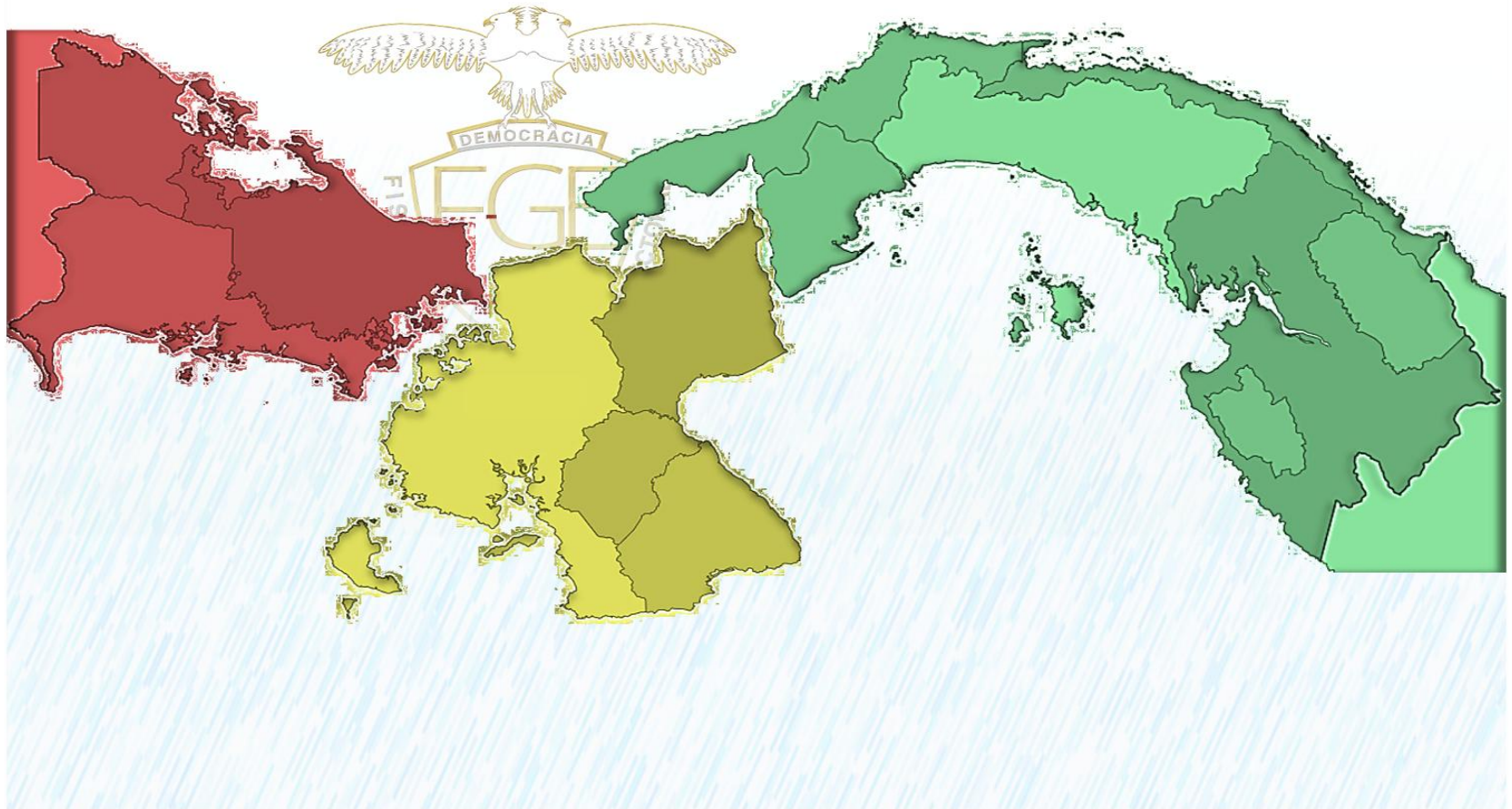
SISTEMA PENAL ACUSATORIO



FISCALIA
GENERAL
ELECTORAL

-  Primer Distrito Judicial
-  Segundo Distrito Judicial
-  Tercer Distrito Judicial